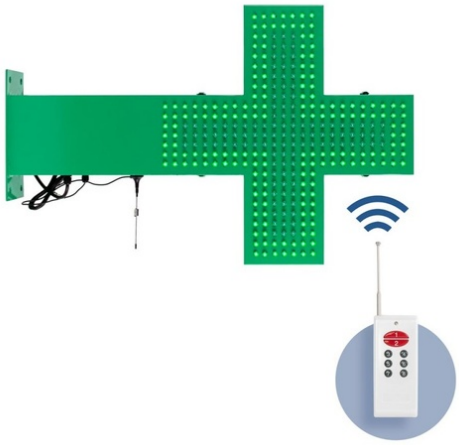

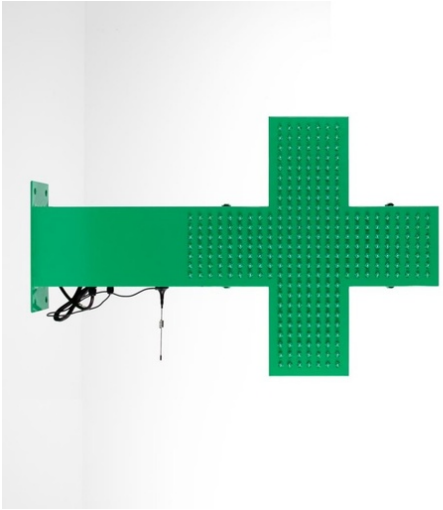

Cruz de farmacia LED monocolor verde - 50x50cm - Doble cara - Exterior

Ref. CZ5050-VE

Cruz de farmacia LED monocolor verde fabricada con materiales resistentes y duraderos, apta para uso exterior. Incorpora doble cara para una máxima visibilidad. Permite cambiar el patrón lumínico, ajustar la intensidad del brillo y la velocidad de transición de los patrones lumínicos a través de un mando a distancia. Es simple de configurar, perfecta para destacar y promocionar tu farmacia.

Datos del producto

Color de carcasa	Verde
Certificados	CE, ROHS
Control de color	Monocolor
Dimensiones (mm) Lxlxh	781x500x100
Driver	Interno
Frecuencia de uso	Intensivo
Garantía	Según garantía legal: 3 años
IP	IP67
Montaje	Superficie
Renting	Si
Tensión Nominal (V)	220 - 240 V AC
Uso Exterior	Si
Uso Recomendado	Farmacias
Vida útil (h)	30000

Variantes de producto
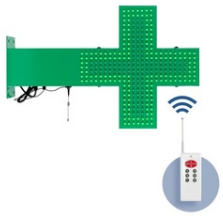
Referencia	***Atributos***	
CZ5050-VE	Color de carcasa: Verde